SALON DES ARTISANS ET DES MÉTIERS D'EXCELLENCE

27>29 SEPT. 2019
À LA MAB DE SOULTZ

MISS FRANCE 2012
MARRAINE DE L'ÉVÈNEMENT

ORGANISÉ PAR
COMMUNAUTÉ DE COMMUNES DE LA REGION DE GUEBWILLER
www.cc-guebwiller.fr

RENDEZ-VOUS À LA MAB DE SOULTZ
22 RUE DE LA MARNE

ENTRÉE GRATUITE

VENDREDI 27 SEPTEMBRE
DE 10H À 18H : MAB
+ CONFÉRENCES MÉTIERS

SAMEDI 28 SEPTEMBRE
DE 10H À 18H : MAB
DE 18H À 22H : SOIRÉE FESTIVE SOUS CHAPITEAU

DIMANCHE 29 SEPTEMBRE
DE 10H À 18H : MAB

Kessler
ATION ALSACE GRAND CRU CONTRÔLÉE
RLER-CADÉ
Riesling

EN CONTINU PENDANT LES 3 JOURS

POUR TOUT PUBLIC

- ✓ Restauration italienne à l'Espace Café-Rencontres - Par l'Hôtel de l'Ange, Guebwiller
- ✓ Tartes flambées sous chapiteau - Par VITO-COLICCIO, Guebwiller
- ✓ Dégustations
- ✓ Démonstrations
- ✓ Un animateur
- ✓ Ateliers vivants animés par les exposants dont 6 Meilleurs Ouvriers de France (carreleur mosaïste, chaudronnier, menuisier, mécanicien, fabricant de pipes et sellier)
- ✓ Ateliers pédagogiques :
  - Recyclage - Par Justine HUBER
  - Rénovation énergétique et énergies renouvelables - Par le PETR (Pôle d'Équilibre Territorial et Rural du Pays Rhin-Vignoble-Grand-Vignoble)
  - Zéro déchets - Par le SM4 (Syndicat Mixte pour le traitement et la réduction des déchets, Cernay)
  - Biodiversité : fabrication de nichoirs à oiseaux et d'hôtels à insectes - Par la Communauté de Communes de la Région de Guebwiller

POUR LES ENFANTS

- ✓ Château gonflable
- ✓ Atelier peinture - Par Sylvie et Roland ISSENLOR
- ✓ Balades à dos d'ânes - Par Roland HUNTZIGER
- ✓ Coin lecture avec livres et BD - Prêtés par Défi Ressourcerie, Soultz
- ✓ Atelier papier recyclé - Par Amandine BARTHEL et Vincent MATHIEU

RENDEZ-VOUS
AU SALON DES ARTISANS ET DES MÉTIERS
DU 27 AU 29 SEPTEMBRE 2019

Vendredi 27, samedi 28 et dimanche 29 septembre, la MAB à Soultz accueillera une centaine de professionnels dans le cadre du Salon des Artisans et des Métiers. Organisée par la Communauté de Communes de la Région de Guebwiller, cette édition placée sous le thème de l'excellence fera la part belle aux artisans du territoire.

Cook-shows, dégustations, démonstrations, ateliers vivants, concerts et conférences viendront agrémenter ces trois jours de découvertes au cours desquels plusieurs milliers de visiteurs sont attendus. Parmi les professionnels, 6 Meilleurs Ouvriers de France (MOF) et Meilleurs Apprentis de France (MAF) affiliés à la Fédération régionale des MOF seront aux côtés des Compagnons du Devoir.

Des tapissiers-décorateurs, des carreleurs, des menuisiers et d'autres artisans travailleront en en direct sur le pôle Artisanat-Bâtiment. Sur le pôle Décoration, on découvrira un univers haut en couleurs avec des pièces uniques et d'exception (oeuvres d'arts, photographies, bijoux, trousses, coussins, accessoires...) réalisées par des architectes d'intérieur, des sculpteurs, des fabricants d'articles en cuir, tissus, céramique, verre soufflé...

Des cook-shows à faire pâlir d'envie les plus gourmets des gastronomes

Face aux ateliers de fabrication de macarons encadrés par Mélanie ZINNIGER et aux cook-shows présentés par Frédéric SCHEUERER, demi finaliste de MasterChef 2013, un espace-rencontres d'une cinquantaine de places assises réhaussé de toiles (Guy MINARRO), de photographies (Fernand D'ONOFRIO) et de sculptures

(Roland ISSENLOR) permettra aux visiteurs de prolonger le moment autour de cafés issus des meilleures sélections, de bières locales, de spécialités italiennes sucrées et salées et de vins en biodynamie.

Entre deux dégustations, on voyagera à travers le monde avec des masques de réalité virtuelle de la société VIP 360 qui nous fera découvrir Paris vu du ciel avant de revenir sur terre terre avec LK Tours qui nous présentera de manière originale ses voyages à travers le monde et proposera des démonstrations avec un simulateur de conduite. Enfin, on prendra de la hauteur avec Renaud MEUNIER de Drone SuperVision. Spécialisé dans la prise de vue aérienne avec drone, ce ce professionnel de Bergholtz-Zell fera des démonstrations de pilotage.

Sur une partie du parking, le village des producteurs locaux proposera des dégustations de poissons fumés, de terrines, de jus de fruits, de miels, de sirops, de pesto... Entre deux notes de musique jouées par Back&Off (le dimanche) et deux tours de magie, des produits aux saveurs réunionnaises, des tartes flambées, des vins, des punchs et des bières éveilleront les papilles des gourmands pendant que les plus jeunes se divertiront sur le château gonflable ou autour des ateliers (bois, peinture, fabrication de boîtes en papier recyclé, zéro déchets...) et des balades à dos d'ânes de Roland HUNTZIGER.

La fête se poursuivra le samedi soir jusqu'à 22H sous chapiteau autour d'un concert donné par La Bonne Franquette accompagné de bières locales, de vins en biodynamie et de tartes flambées.

Parrainé par Miss France 2012, Delphine WESPISER, qui a à coeur de soutenir le savoir-faire alsacien et qui fera la surprise d'être présente le samedi après-midi, ce salon réservera aux visiteurs de belles surprises et réunira avant tout des professionnels du territoire passionnés et soucieux de partager sans modération leur excellence.

PROGRAMMATION

CONFÉRENCES VENDREDI 27 SEPTEMBRE À L'ESPACE RENCONTRES ET SOUS CHAPITEAU

MATIN

10H30-10H45 : L'élément terre dans le contexte de la création artistique
Par Isabelle DOTTER

11H00-11H15 : Flash sur l'accompagnement des projets de rénovation énergétique des particuliers
Par le PETR

11H30-11H45 : Femme et cheffe d'entreprise
Par Soraya DEFFAR, architecte d'intérieur, Mulhouse

APRÈS-MIDI

14H00-14H15 : Ouvrir un commerce participative, une démarche citoyenne
Par Emmanuel ESCURRA, Association La P'tite Fabrique, Guebwiller

14H30-14H45 : Une épicerie associative au prix producteur, pourquoi ? Comment ?
Par Les Lutins d'Elsass

14H45-15H00 : Le métier de brasseur
Par Barnabé STOEHR, brasserie S'Humpaloch, Lautenbach

15H15-15H30 : Les vins en biodynamie
Par DIRLER-CADÉ,
entreprise viticole, Bergholtz

15H45-16H00 : Flash sur les métiers
liés à la transition énergétique
Par le PETR,
Pôle d'Équilibre Territorial et Rural

16H15-16H30 : Comment intégrer
le zéro déchet notre quotidien ?
Par le SM4, Syndicat Mixte spécialisé dans le traitement et la réduction des déchets

SOUS LE CHAPITEAU SUR LE PARKING

10H30-10H45 : À l'heure de la comptabilité dématérialisée
Par David COLOM, président du BNI,
Guebwiller

11H00-11H15 : Relations interprofessionnelles :
la force du réseau
Par Sandro GUBIANI, directeur
consultant BNI, Guebwiller

11H30-11H45 : Flash sur les métiers
liés à la transition énergétique
Par le PETR

14H00-14H30 : L'éco-conduite
Avec un simulateur de conduite
Par LK Tours, Guebwiller

SAMEDI 28 SEPTEMBRE

10H15-11H15 : COOK-SHOW
Cromesquis de camembert fumé
Chapelure de bretzel
Salade de choucroute vinaigrette agrumes
Par Frédéric SCHEUREUR

13H45-15H00 : MAGIE
Quand le rêve devient réalité
Par Anthony BIEGEL

14H00-14H30 : COOK-SHOW
Tiramisu Yuzu
Café Moka Sidamo
Tombée de pommes cannelle
Bananes Tagada
Par Frédéric SCHEURER

15H15-15H45 : COOK-SHOW
Pet de nonnes au thon fumé, séché
Par Frédéric SCHEURER

16H00-16H30 : COOK-SHOW
Atelier Macarons
Citron combawa et son coulis de fraises de Soultz
Par Mélanie ZINNIGER,
Les 3 petits gourmands

19H45-21H30 : CONCERT (sous chapiteau)
Par La Bonne Franquette

DIMANCHE 29 SEPTEMBRE

10H45-12H15 : COOK-SHOW
Pet de nonnes aux radis roses
et crème de raifort
Par Frédéric SCHEURER

11H45-12H30 : CONCERT
Par Back&Off

14H00-14H30 : COOK-SHOW
Tiramisu tout rose
au thé «Herbe Bleue»
Par Frédéric SCHEURER

14H00-17H00 : MAGIE
Quand le rêve devient réalité
Par Anthony BIEGEL

15H00-15H45 : CONCERT
Par Back&Off

15H15-15H45 : COOK-SHOW
Risotto de céleri branche
Lamelle de saumon fumé séché aux herbes
Par Frédéric SCHEURER

16H00-16H30 : COOK-SHOW
Atelier Macarons
Abricot, romarin des jardins de Bergholtz
Par Mélanie ZINNIGER,
Les 3 petits gourmands

16H45-17H15 : CONCERT
Par Back&Off

PLAN INTÉRIEUR

À NOTER :
Le vendredi 27, les stands 2,3 et 4 accueilleront respectivement Pôle Emploi, le SM4 (Syndicat Mixte spécialisé dans le traitement des déchets) et le PETR (Pôle d'Équilibre Territorial et Rural) et le stand 43 accueillera Groupama que l'on retrouvera sous chapiteau le week-end.

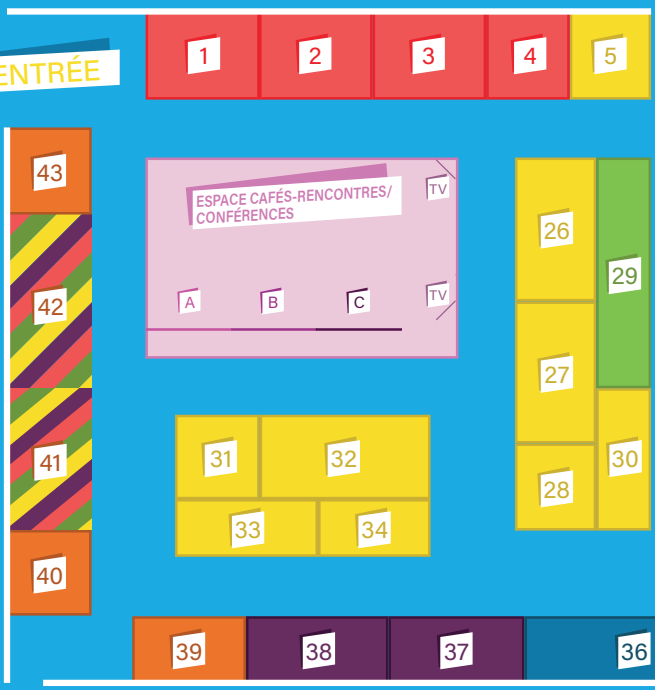

PÔLE MÉTIERS DE LA BOUCHE

1 **Distillerie La Grange**, SAINTE-CROIX-EN-PLAINE
2 **Frédéric Scheurer**, Ateliers culinaires et cook-shows, ENSISHEIM
3 **Franco Fancello**, Restauration italienne, Hôtel de l'Ange, GUEBWILLER
4 **Mélanie Zinniger**, Les 3 Petits Gourmands, Traiteur, GUEBWILLER

PÔLE MÉTIERS DE L'ARTISANAT ET DU BÂTIMENT

6 **Les Compagnons du Devoir**, STRASBOURG
7 **Peinture Koehl**, Peintre Rénovation, SAINT-AMARIN
8 **Art et Renaissance**, Tapissier Décorateur, FELLERING
9 **Fauteuil Club Baschmidt**, Tâpissier Décorateur, NIEDERMORSCHWIHR
10 **Déco Rangement**, Menuisier Ébéniste, GUEBWILLER
11 **Alsace Moteur Diffusion**, Garage, SOULTZ
12 **Lacombe Carrelage**, Carreleur, BLODELSHEIM

De 13 à 18 : Pôle réservé aux Meilleurs Ouvriers de France

13 **Atelier du Viel Armand**, Ébéniste, WUENHEIM - Meilleur Ouvrier de France
19 **Meubles Muller**, Ébéniste Antiquaire, GUEBWILLER
20 **Ecopatine**, Rénovation de meubles, HERRLISHEIM
21 **Éric Debenath**, Tapissier Décorateur, LAUTENBACH-ZELL
22 **Natura Mobilier**, Menuisier Ébéniste, BUHL

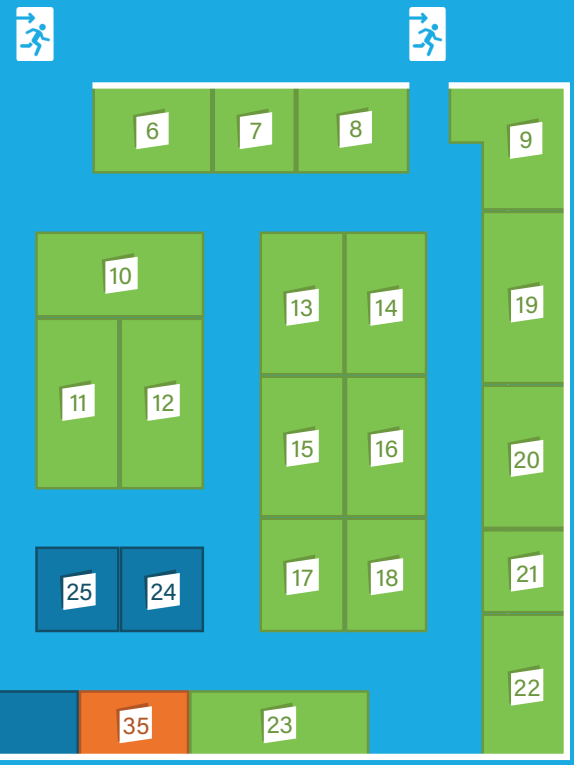

23 **Pierre Gwinner**, Menuisier, LAUTENBACH-ZELL
29 **André Chiusolo Garage Citroën**, SOULTZ

PÔLE MÉTIERS DE LA DÉCORATION

5 **Koestel Concept**, Fabrication de luminaires, SOULTZ
26 **Studio Jean-Paul**, Photographe, GUEBWILLER
27 **Val Grav'**, Graveur sur pierre, SOULTZ
28 **Isabelle Dotter,** Artiste, SOULTZ
30 **Cristilya**, Fabrication de bijoux, COLMAR
31 **Asahar**, Créations textiles, CHAURIAT
32 **BH Création**, Styliste Créateur FREMAA, MULHOUSE
33 **In the name of wood**, Créations textiles, cuir, bois, SOULTZ
34 **Zig Zag**, Créations artisanales, KAYSERSBERG

PÔLE MÉTIERS DES NOUVELLES TECHNOLOGIES

37 **Drone SuperVision**, Pilotage de drone, BERGHOLTZ-ZELL
38 **VIP 360**, Visites virtuelles, SOULTZ

PÔLE INDUSTRIEL ET INSTITUTIONNEL

35 **Jacob Holm**, Industrie textile, SOULTZ
39 **Caléo**, Fournisseur d'eau, GUEBWILLER
40 **Chambre de Métiers d'Alsace**: Informations et conseils sur l'apprentissage, la création et le développement d'entreprises artisanales et la transmission reprise, COLMAR
41 42 **BNI**, Business Network International, Réseau d'Affaires Profesionnel, GUEBWILLER
43 **Pépinière d'entreprises du Florival**, CCRG, SOULTZ

COMMERCES

24 **AM Immobilier,** Agence immobilière, HERRLISHEIM-PRÈS-COLMAR
25 **4% Immobilier,** Agence immobilière, GUEBWILLER
36 **LK Tours**, Voyagiste, GUEBWILLER

ESPACE CAFÉS-RENCONTRES/ CONFÉRENCES

A **Dirler-Cadé**, Viticulteur en Biodynamie, BERGHOLTZ
B **Torrefacteur de cafés Lagarde**, GUEBWILLER
C **S'HUMPALOCH**, Producteur de bières, LAUTENBACH

PLAN EXTÉRIEUR

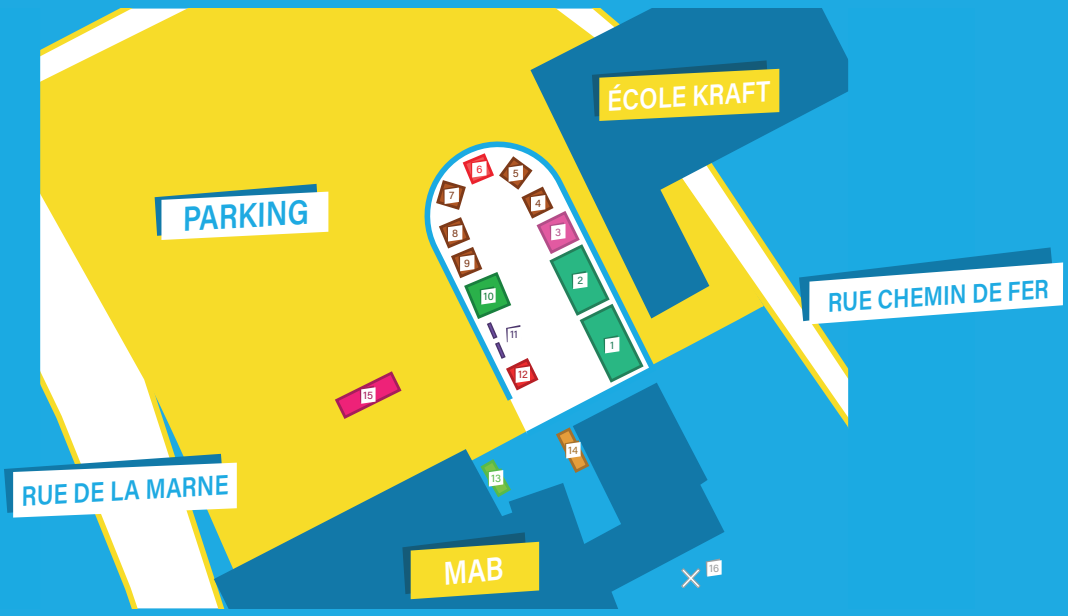

1. **Chapiteau 1** : Tartes flambées (Vito-Coliccio, GUEBWILLER), Buvette (bières S'Humpaloch, Lautenbach - vins Dirler Cadé, BERGHOLTZ), Concerts (La Bonne Franquette, Back&Off)
2. **Chapiteau 2 «Les ateliers des petits artisans»** :
   - Atelier papier recyclé,
   - Atelier fabrication de nichoirs à oiseaux et d'hôtels à insectes (CCRG),
   - Atelier Zéro Déchets (SM4, spécialisé dans le traitement et la réduction des déchets),
   - Atelier Éco-Jardiniers (sous réserve),
   - Atelier Transition Énergétique (PETR, Pôle d'Équilibre Territorial et Rural, GUEBWILLER),
   - Coin lecture (Défi Ressourcerie, SOULTZ)
3. **Château gonflable**
4. **Chalet 1 : Épicerie solidaire La P'tite Fabrique**, Association Super Manala, GUEBWILLER
5. **Chalet 2 : Épicerie solidaire Les Lutins d'Elsass**, GUEBWILLER
6. **Le cellier de Fanch**, Artisan poissonnier, GUEBWILLER
7. **Chalet 3 : Ma petite boîte de couture**, Créations artisanales textiles et bois ZIMMERSHEIM
8. **Chalet 4 : Une Pluie d'Étoiles**, Boutique de créateurs locaux, THANN-CERNAY
9. **Chalet 5 : Just Harmonie** (Atelier fabrication d'éponges TAWASHI), Artisan créateur, GUEBWILLER
10. **GROUPAMA, Assurance, GUEBWILLER**
11. **Atelier peinture par Roland et Sylvie ISSENLOR**, Artistes, LAUTENBACH-ZELL
12. **Départ des balades à dos d'ânes de Roland HUNTZIGER,** WESTHALTEN
13. **Chez Méla**, food truck créole, GUEBWILLER
14. **Buvette par Éric Geschwindenhammer, Micro-brasserie La B'ric,** SOULTZ
15. **Bus LK TOURS**, Voyagiste, GUEBWILLER
16. **Cour de la MAB** : Démonstrations de pilotage de drones (sous réserve), **Drone SuperVision**, BERGHOLTZ-ZELL

LE PARADIS DES SOURCES

Music-Hall

CELEBRITY

NOUVELLE REVUE 2019/2020

INFO / RÉSA : 03.89.22.44.44

9 Avenue Nessel - 68570 - SOULTZMATT

www.leparadisdessources.com

Rejoignez-nous

LE PARADIS DES SOURCES MUSIC-HALL

MOINS DE PLASTIQUE, C'EST FANTASTIQUE !

Le SAME est engagé dans une démarche de réduction des déchets.

Nappes textile, gobelets recyclables/réutilisables,
ateliers en faveur de l'environnement...
Des bacs de tri sont prévus à cet effet : vous aussi pensez-y !

AM IMMOBILIER

contact@am-immobilier68.fr
03 89 49 60 32
La transaction de confiance

NOS AGENCES
DE HERRLISHEIM ET SOULTZ

ACHAT - VENTE - LOCATION

DEMANDEZ VOTRE ESTIMATION GRATUITE*

Suivi Personnalisé

HONORAIRES RÉDUITS

Retrouvez toutes nos annonces sur
www.am-immobilier68.fr

* dans le cadre d'une vente ou location

Réalisation : Dufrais communication

LE PARADIS
DES SOURCES
MUSIC-HALL
SOULTZMATT (68)

E.Leclerc ISSENHEIM

Rue de Guebwiller
68500 ISSENHEIM

Tél: 03 89 74 24 34

espace culturel E.Leclerc

E.Leclerc DRIVE

la billetterie E.Leclerc

Location E.Leclerc

station service E.Leclerc

la Carte carburant pro énergies E.Leclerc

www.e-leclerc.com/issenheim

Retrouvez votre magasin sur:

E.Leclerc
ISSENHEIM

C'est plus de 30 années de présence
au service de ses clients.

C'est un Espace Culturel, un Drive, de nombreux services ainsi qu'une équipe disponible pour vous servir du lundi au Vendredi de 8h15 à 20h et le Samedi de 8h15 à 19h30.

Rue de Guebwiller - 68500 ISSENHEIM

Tél: 03 89 74 24 34

VOUS SOUHAITEZ FAIRE APPEL
À UN FOURNISSEUR DE GAZ & ÉLECTRICITÉ LOCAL ?

DÉCOUVREZ GAZENA,
UN SERVICE DE PROXIMITÉ À L'ÉCOUTE DES CITOYENS !

gazena.fr
GAZENA
GAZ ÉNERGIE D'ALSACE

7 ROUTE DE COLMAR, 68500 GUEBWILLER | CONTACT@GAZENA.FR | 03 89 62 12 10

GAZENA est la filiale de caléo
Votre service de Proximité

mêmes interlocuteurs, même service de qualité, partout en Alsace !

4 immobilier
HONORAIRES RÉDUITS

- Honoraires réduits et dégressifs Jusqu'à 2% ttc
- VENDEURS : vendez plus vite
- ACQUÉREURS : achetez moins cher
- Estimation gratuite
- Location/Gestion

Colmar 03 89 23 87 30 Cernay 03 89 38 51 60
Guebwiller 03 89 28 64 54 Rixheim 03 89 43 19 89

Carte professionnelle CPI 6801 2016 000 009 456

Alsace Excellence

www.4immobilier.com
www.habiter.alsace

MeilleursAgents

Crédit Mutuel

Ensisheim • du Florival
Grand Ballon • Guebwiller
Issenheim • Nouveau Monde

AVEC LA PARTICIPATION

DES MEILLEURS OUVRIERS DE FRANCE

DES COMPAGNONS DU DEVOIR

@Thierry Caron Divergence

PTM Soft

- Conception et création de programmes informatiques sur ordinateurs, serveurs et cloud
- Vente, installation et dépannage de logiciels, matériels et réseaux
- Infogérance
- Hébergement d'applications web et mail collaboratif

PTMSoft, la solution informatique

www.ptmsoft.fr
contact@ptmsoft.fr
09.80.08.31.53

[conseil] [développement] [sauvegarde] [maintenance]

ALSACE MOTEURS DIFFUSION

BOSCH Service Car Service

47, Route de Guebwiller 68360 SOULTZ alsace-moteurs-diffusion@wanadoo.fr

Réparations / Entretien
Toutes Marques
Diesel - Essence
Spécialiste culasses
Pompes à injection - Injecteur

Tél. 03 89 76 16 93
Fax 03 89 74 35 66
www.alsacemoteursdiffusion.fr
BCS Alsace Moteurs Diffusion

ACCÈS À LA MAB

MAB DE SOULTZ
22 RUE DE LA MARNE

BONNE VISITE !

COMMUNAUTÉ DE COMMUNES DE LA REGION DE GUEBWILLER
www.cc-guebwiller.fr

Pensez au covoiturage

Pensez au tri

Ne pas jeter sur la voie publique

PAYS RHIN VIGNOBLE GRAND BALLON
TERRITOIRE DE PROJETS
Grand Est
L'Europe s'invente chez nous
CMA Chambre des Métiers Alsace
Le Paradis des Sources
caléo
CITROËN Garage Chiusolo
Crédit Mutuel
AM IMMOBILIER
ALSACE MOTEURS DIFFUSION
Les Compagnons du Devoir et du Tour de France
immobilier
PTM
E.Leclerc ISSENHEIM